LAP-WALL 5.2mm、5.5mm厚 / 木造　参考納まり図【軒ゼロ けらば部】

1　妻壁換気、破風板：あり（シーリング）

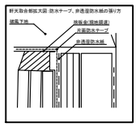

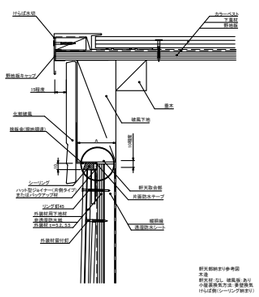

【施工上の留意事項】
<施工>
・野地板及び縦には必要に応じて（防火壁解、外観上）野地板ネップを取付けてください。

<外壁>
・破風下地の位置は、図中のT寸法A=20mm＋各張厚3＋胴縁厚3、となるように調整してください。
・透湿防水シートは、破風下地下端まで張上げた後、外装防水テープを透湿防水シート破風下地が一致させるように取付けてください。
・胴縁および外装材留め材用は、野切用通気胴縁に当たらないよう、破風下地をA=120mm程度浮えて取付けてください。
・非透湿防水紙は外装材留め材用は下地材上端まで張上げ、通気防水テープで密着させてください。
・野切用通気胴材は破風下地との取合い部分に、防水ーパックなどで防止してください。
・外観確認は、野切用通気胴材に20mm以上かかるものを選定し、取付けてください。
（かぶり高さが20mm未満となる場合は、外装工事及び第三化粧破風を取付けてください。）

軒天胴縁野切参考図
木造
軒天材 ALL 破風板 あり
小屋通気方法 非常通気
けらば割（野切用通気胴材野切）

2　軒先吸気・棟排気、破風板：あり（通気部材）

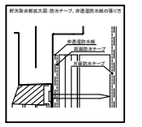

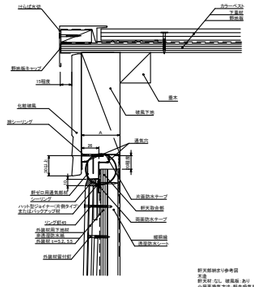

【施工上の留意事項】
<施工>
・野地板及び縦には必要に応じて（防火壁解、外観上）野地板ネップを取付けてください。

<外壁>
・透湿防水シートは、破風下地下端まで張上げた後、外装防水テープを透湿防水シート破風下地が一致させるように取付けてください。
・胴縁および外装材留め材用は、野切用通気胴材に当たらないよう、破風下地をA=120mm程度浮えて取付けてください。
・非透湿防水紙は外装材留め材用は下地材上端まで張上げ、通気防水テープで密着させてください。
・野切用通気胴材は野地板ネップとの取合い部分に、防水ーパックなどで防止してください。
・外観確認は、野切用通気胴材に20mm以上かかるものを選定し、取付けてください。
（かぶり高さが20mm未満となる場合は、外装工事及び第三化粧破風を取付けてください。）

軒天胴縁野切参考図
木造
軒天材 ALL 破風板 あり
小屋通気方法 非常通気棟排気
けらば割（野切用通気胴材野切）

3　妻壁換気、破風板：なし（シーリング）

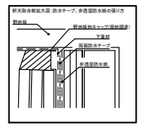

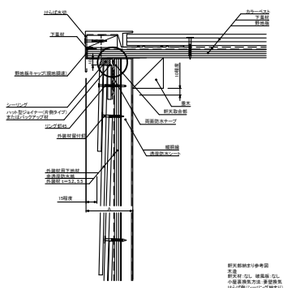

【施工上の留意事項】
<施工>
・野地板は、外装材厚薄から15mm程度でるように調整してください。（切からの寸法：
図中A=15mm＋屋根材厚さ3.2mm厚品 20mm、6mm厚品 24mm＋各張厚3＋胴縁厚3）
・野地板及び縦には必要に応じて（防火壁解、外観上）野地板ネップを取付けてください。
・下葺材は外張の防水紙に20cm以上重ねるようにテープを張ると、外壁面には
ネッが一番れないようでOKです。
・野地板及び縦には野地板ネップを取付けてください。
・のかけ木の固定は、留め付け材が野地板表面に重ねないよう、9×9×120mmのビスを使用して行ってください。

<外壁>
・透湿防水シートは、外壁通気層の空気を一層高へ通すため、壁木から10mm程度浮えて張上げてください。
・非透湿防水紙は外装材留め材用下地材上端まで張上げてください。
・最寄から最たいなり下葺材透防水紙に重ねて張りけてください。
・屋根の下葺材と外壁の防水紙の取合部は一体とし、連続した防水層とします。
・野地板の外張材の防水紙の取合い部分のシーリングは、野地板ネップとの下葺材テロ下地部
重ねて施工してください。

軒天胴縁野切参考図
木造
軒天材 ALL 破風板 なし
小屋通気方法 非常通気
けらば割（シーリング納まり）

4　妻壁換気、破風板：なし（通気部材）

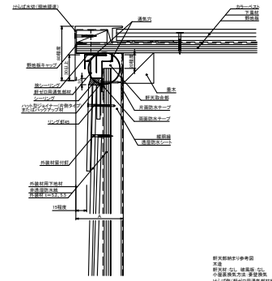

【施工上の留意事項】
<施工>
・野地板は、外装材厚薄から15mm程度でるように調整してください。（切からの寸法：
図中A=15mm＋屋根材厚さ3.2mm厚品 20mm、6mm厚品 24mm＋各張厚3＋胴縁厚3）
・野地板及び縦には必要に応じて（防火壁解、外観上）野地板ネップを取付けてください。
・けらば水切は、図点線分が野切用通気胴材に20mm以上かかるリブ当たりの位置選定してください。
（けらば水切の重ね長さは、30mm程度をとってください。）
・のかけ木の固定は、留め付け材が野切用通気胴材に干渉しないよう、9×9×120mmのビスを使用して行ってください。

<外壁>
・透湿防水シートは野切用通気胴材で張上げた後、外装防水テープを透湿防水シートと
破風下地が一致させるように取付けてください。
・胴縁および外装材留め材は、野切用通気胴材に当たらないよう、20mm程度浮え
て取付けてください。
・非透湿防水紙は外装材留め材用下地材上端まで張上げ、通気防水テープで密着させてください。
・野切用通気胴材は野地板ネップとの取合い部には、雨シーリングをしてください。

軒天胴縁野切参考図
木造
軒天材 ALL 破風板 なし
小屋通気方法 通気胴材
けらば割（野切用通気胴材野切）