LAP-WALL 5.2mm、5.5mm厚 / 木造 / 通気パネル工法　参考納まり図 【軒ゼロ けらば部】

1　軒先吸気・棟排気、破風板：あり（通気部材）

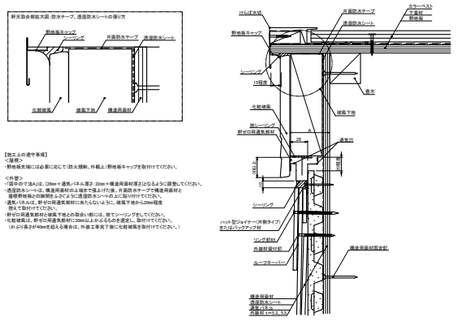

【施工上の注や事項】
＜屋根＞
・野地板先端には必要に応じて（防火規制、外観上）野地板キャップを取付けてください。

＜外壁＞
・「深のめり」まれは、20mm＋通気パネル厚さ 20mm＋構造用面材厚さ以上となるように調整してください。
・「深のめり」ケースでは、構造用面材は上部で張上げた後、片面防水テープで構造用面材と
　胴縁野地板との隙間を、さらに片面防水シートの上に貼り付けてください。
・通気パネルは、軒ゼロ用通気断熱に当たらないように、棟木下端から20mm程度
　開けて取付けてください。
・軒ゼロ用通気断材は棟木下端との取合い部には、別でシーリングをしてください。
・化粧縦風は、軒ゼロ用通気断材に20mm以上かかるものを選べ。取付けてください。
　（かかる長さが4mm未満入る場合は、外壁工事完了後に化粧縦風を取付けてください。）

2　妻壁換気、破風板：なし（通気部材）

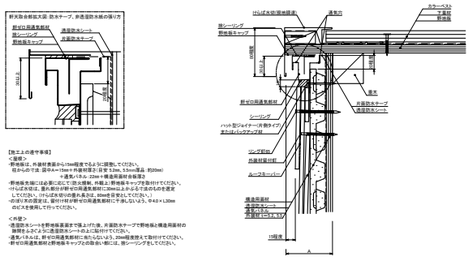

【施工上の注や事項】
＜屋根＞
・野地板は、外装材表面から15mm程度でるように調整してください。
　但からめ下は（深のめり＋15mm＋外装材厚さ）以下 15mm、15mm以上、約20mm）
　＋通気パネル 20mm＋構造用面材の厚さ）
・野地板先端には必要に応じて（防火規制、外観上）野地板キャップを取付けてください。
・けらばのケースは、屋内側の軒ゼロ用通気断材に20mm以上かかるものを選べ
　してください。けらばは水切の置れ長さは、80mm程度等としてください。
・のめり方の選定は、軒ゼロ材（軒ゼロ用通気断材）で決めていい。ケ4.5×1.20m
　のビスを使用して行ってください。

＜外壁＞
・「深のめり」ケースでは野地板表面まで張上げた後、片面防水テープで野地板と構造用面材の
　隙間をふさぐように透湿防水シートの上に貼り付けてください。
・通気パネルは、軒ゼロ用通気断材に当たらないよう、20mm程度開けて取付けてください。
・軒ゼロ用通気断材と野地板キャップとの取合い部には、別でシーリングをしてください。