LAP-WALL 5.2mm、5.5mm厚 / 木造 / 通気パネル工法　参考納まり図 【軒ゼロ 軒先部】

1　軒先吸気・棟排気、破風板：あり（通気部材）

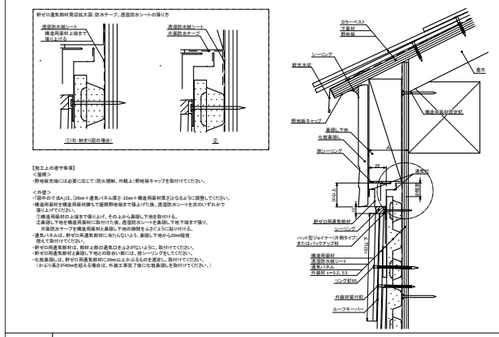
軒ゼロ通気部材周辺拡大図: 防水テープ、透湿防水シートの張り方
透湿防水シート
構造用合板上張まで張り上げる
透湿防水シート
点検口カーテン
カラーベスト
下葺材
野地板
シーリング
軒先水切
雨天
構造用合板設置
野地板キャップ
裏面、下地
化粧面側
雨仕舞シート
通気層
軒ゼロ用通気部材
シーリング
ハット型(ライナー付)タイプ
または(バックアップ材)
構造用面材
透湿防水シート
通気パネル
内装材(ハイ.ラ.ト)
ジンク釘打
内装材留付釘
ルーフキャパー
(10)
(20)
(20)
(20