LAP-WALL 5.2mm、5.5mm厚 / 鉄骨造 直張構法(非住宅専用) 参考納まり図 【下屋取合い部】

1 桁方向

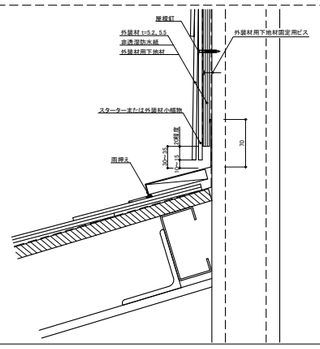
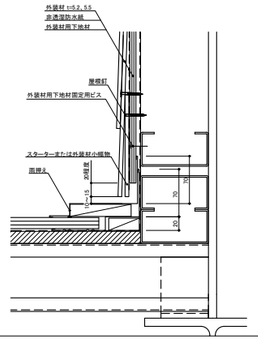
2 流れ方向