窯業系サイディング/鉄骨造・横張り/通気金具留め施工　参考納まり図【笠木部】

1　アルミ笠木 納まり

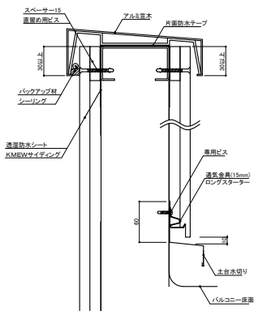

2　鋼板製笠木 納まり

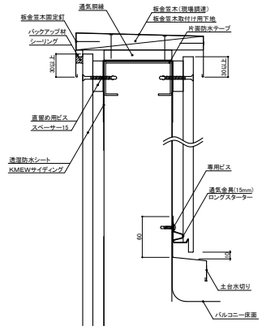

3　笠木用通気部材 納まり

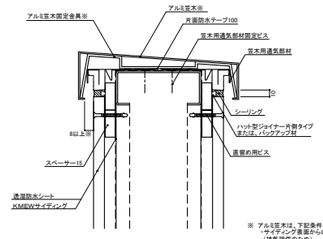

※ アルミ笠木は、下記条件を満たすものが適用可能です。
・サイディング表面からのすき間を8mm以上確保できるもの
（排気経路のため）
・張れ寸は、笠木用通気部材とサイディングの取合い部の
シーリングが隠れる程度のもの。
・笠木用固定金具が、取付け後の笠木用通気部材に干渉しないもの。